

【管理番号】 0 1 9 1 秦野市今泉台 1 丁目

1 物件写真

外 観

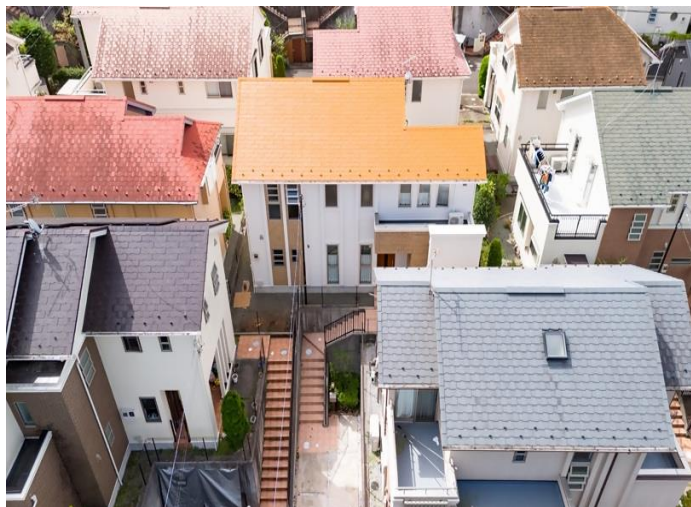

駐車場



玄 関



L D K ①



L D K ②



キッチン



風呂



2階 廊下



2階 トイレ



2階 洋室（部屋1）



2階 洋室（部屋2）



2階 洋室（部屋3）



2 間取り図

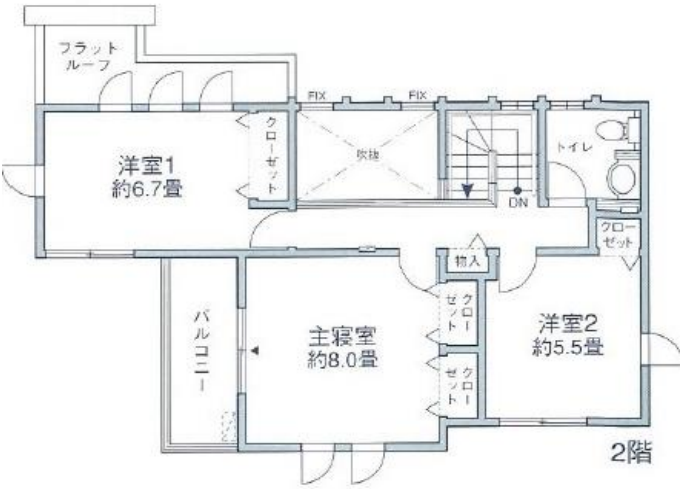
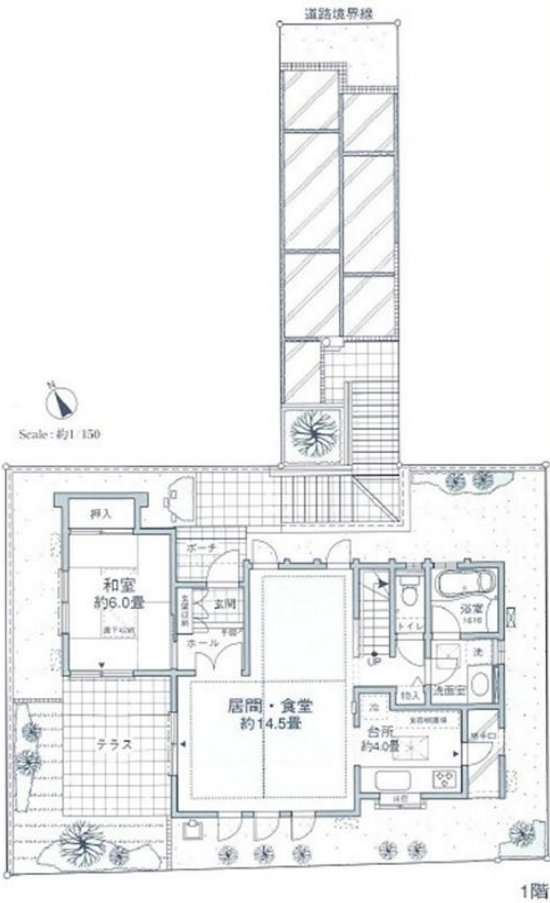

3 物件情報

空家等の概要

面 積			構 造	
土 地	173.91㎡(約52.60坪)/登記地目:宅地			
建 物	築年	2006年(平成18年)		<input checked="" type="checkbox"/> 木造
	1階	59.20㎡ 約17.9坪		<input type="checkbox"/> 鉄骨造
	2階	49.68㎡ 約15.0坪		<input type="checkbox"/> 鉄筋コンクリート造
				<input type="checkbox"/> その他 ()
	延べ	108.88㎡ 約32.9坪		
間取り	1階	<input checked="" type="checkbox"/> 居間(14.5)帖 <input checked="" type="checkbox"/> 台所 <input checked="" type="checkbox"/> 風呂 <input checked="" type="checkbox"/> トイレ <input type="checkbox"/> その他()		
		<input type="checkbox"/> 洋室()帖 <input checked="" type="checkbox"/> 和室(6)畳 ()畳		
	2階	<input type="checkbox"/> 居間()帖 <input type="checkbox"/> 台所 <input type="checkbox"/> 風呂 <input checked="" type="checkbox"/> トイレ <input type="checkbox"/> その他()		
		<input checked="" type="checkbox"/> 洋室(5.5)帖 (6.7)帖 (8)帖 <input type="checkbox"/> 和室()畳		
用 途	<input checked="" type="checkbox"/> 専用住宅 <input type="checkbox"/> 店舗併用 <input type="checkbox"/> その他()			
水 道	<input type="checkbox"/> 無し <input checked="" type="checkbox"/> 有り(<input checked="" type="checkbox"/> 上水道 <input type="checkbox"/> その他 ()			
下水道	<input checked="" type="checkbox"/> 下水道 <input type="checkbox"/> 浄化槽 <input type="checkbox"/> その他()			
トイレ	<input checked="" type="checkbox"/> 水洗 <input type="checkbox"/> 汲取り <input type="checkbox"/> 和式 <input checked="" type="checkbox"/> 洋式			
浴 室	<input type="checkbox"/> 無し <input checked="" type="checkbox"/> 有り()			
電 気	<input checked="" type="checkbox"/> 引込み <input type="checkbox"/> その他()			
ガス	<input checked="" type="checkbox"/> 都市ガス <input type="checkbox"/> プロパンガス <input type="checkbox"/> その他()			
付帯施設	<input checked="" type="checkbox"/> 駐車場(2台) <input type="checkbox"/> 庭 <input type="checkbox"/> 菜園 <input type="checkbox"/> その他()			
補修	<input type="checkbox"/> 補修不要 <input type="checkbox"/> 多少の補修必要 <input type="checkbox"/> 大幅な補修必要 <input type="checkbox"/> 補修中			
補修費用	<input type="checkbox"/> 所有者負担 <input type="checkbox"/> 入居者負担 <input type="checkbox"/> その他()			
リフォーム	<input type="checkbox"/> 可 <input type="checkbox"/> 否			
主要施設等 までの距離	秦野駅 0.85キロ	-	秦野赤十字病院 1.6キロ	セブンイレブン 0.35キロ
	市立すえひろこども園 3.0キロ	あおば保育園 0.85キロ	南小学校 0.6キロ	業務スーパー 0.35キロ
特記事項	※抵当権等が設定されている場合又は、相続登記の必要がある場合等を記載してください。 ・新進建設株式会社によるリフォーム物件(令和7年実施)。			