

【管理番号】 0 2 1 7 秦野市堀西

1 物件写真

外 観



玄 関

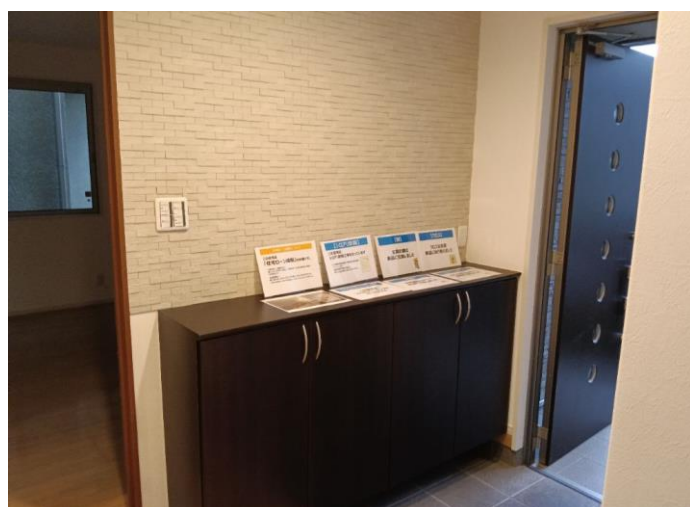

L D



キッチン



1階 和室（部屋1）



洗 面



風呂



1階 トイレ



2階 洋室（部屋2）



2階 洋室（部屋3）



2階 洋室（部屋4）



2階 トイレ



駐車場



2 間取り図

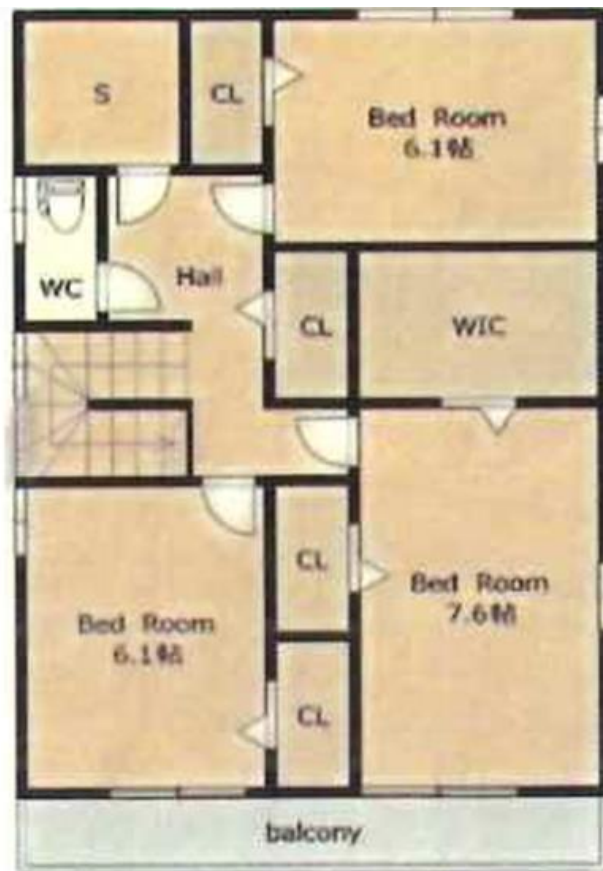
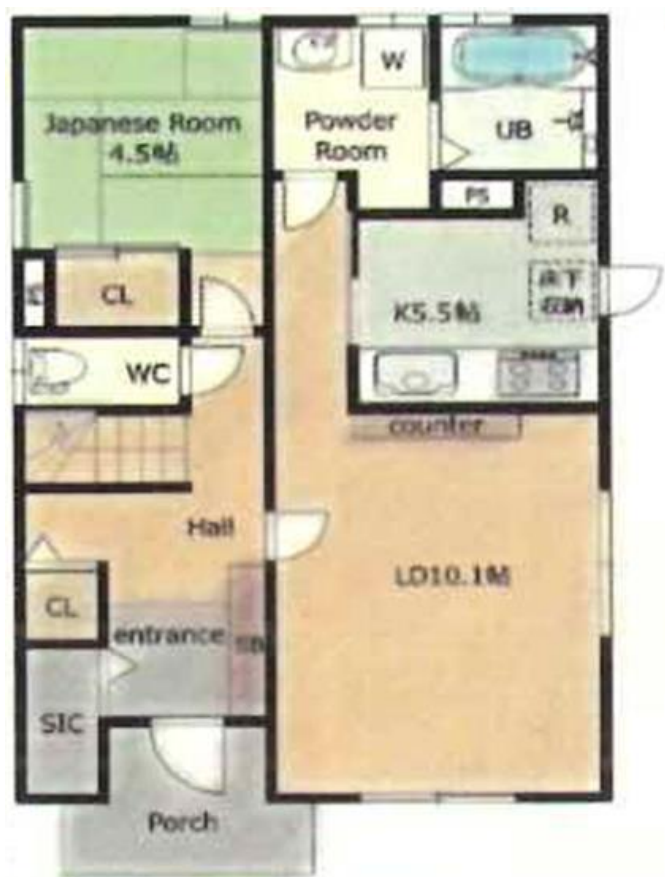

3 物件情報

空家等の概要

面 積			構 造	
土 地	161.01㎡(約48.70坪)/登記地目:宅地			<input type="checkbox"/> 木造 <input checked="" type="checkbox"/> 鉄骨造(軽量鉄骨造) <input type="checkbox"/> 鉄筋コンクリート造 <input type="checkbox"/> その他 ()
建 物	築年	2010年(平成22年)		
	1階	57.29㎡ 約17.33坪		
	2階	58.89㎡ 約17.81坪		
	延べ	116.18㎡ 約35.14坪		
間取り	1階	<input checked="" type="checkbox"/> 居間(10.1)帖 <input checked="" type="checkbox"/> 台所 <input checked="" type="checkbox"/> 風呂 <input checked="" type="checkbox"/> トイレ <input type="checkbox"/> その他()		
		<input type="checkbox"/> 洋室()帖 <input checked="" type="checkbox"/> 和室(4.5)畳 ()畳		
	2階	<input type="checkbox"/> 居間()帖 <input type="checkbox"/> 台所 <input type="checkbox"/> 風呂 <input checked="" type="checkbox"/> トイレ <input type="checkbox"/> その他()		
		<input checked="" type="checkbox"/> 洋室(6.1)帖 (7.6)帖 (6.1)帖		
用 途	<input checked="" type="checkbox"/> 専用住宅 <input type="checkbox"/> 店舗併用 <input type="checkbox"/> その他()			
水 道	<input type="checkbox"/> 無し <input checked="" type="checkbox"/> 有り(<input checked="" type="checkbox"/> 上水道 <input type="checkbox"/> 下水道 <input type="checkbox"/> その他 ()			
下水道	<input checked="" type="checkbox"/> 下水道 <input type="checkbox"/> 浄化槽 <input type="checkbox"/> その他()			
トイレ	<input checked="" type="checkbox"/> 水洗 <input type="checkbox"/> 汲取り <input type="checkbox"/> 和式 <input checked="" type="checkbox"/> 洋式			
浴 室	<input type="checkbox"/> 無し <input checked="" type="checkbox"/> 有り()			
電 気	<input checked="" type="checkbox"/> 引込み <input type="checkbox"/> その他()			
ガ ス	<input type="checkbox"/> 都市ガス <input type="checkbox"/> プロパンガス <input checked="" type="checkbox"/> その他(オール電化)			
付帯施設	<input checked="" type="checkbox"/> 駐車場(3台) <input checked="" type="checkbox"/> 庭 <input type="checkbox"/> 菜園 <input type="checkbox"/> その他()			
補修	<input checked="" type="checkbox"/> 補修不要 <input type="checkbox"/> 多少の補修必要 <input type="checkbox"/> 大幅な補修必要 <input type="checkbox"/> 補修中			
補修費用	<input type="checkbox"/> 所有者負担 <input type="checkbox"/> 入居者負担 <input type="checkbox"/> その他()			
リフォーム	<input checked="" type="checkbox"/> 可 <input type="checkbox"/> 否			
主要施設等 までの距離	渋沢駅 1.4キロ	バス停「石道」 0.25キロ	丹沢病院 1.7キロ	セブンイレブン 0.85キロ
	市立西幼稚園 0.45キロ	みどり保育園 0.5キロ	西小学校 0.62キロ	小田原百貨店渋沢店 1.2キロ
特記事項	※抵当権等が設定されている場合又は、相続登記の必要がある場合等を記載してください。 ※バス停はコミュニティバス。			