

【管理番号】 0 2 1 9 秦野市新町

1 物件写真 (※大規模リフォーム中)

外 観



玄 関



L D K

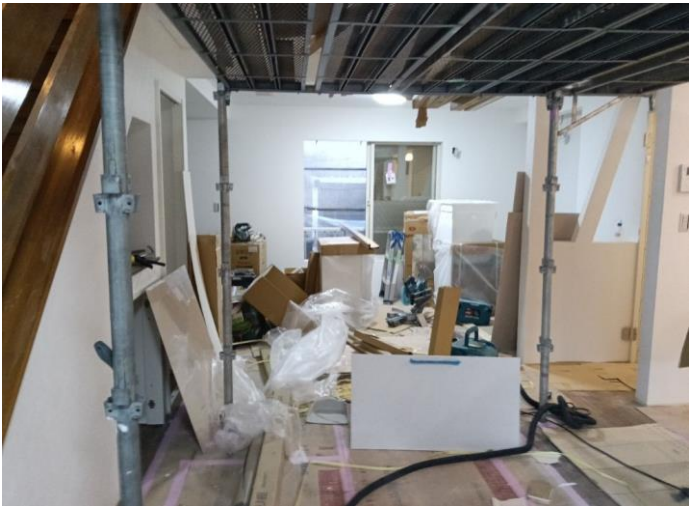

洗面



風 呂



1階 トイレ



吹き抜け



2階 洋室（部屋1）



2階 洋室（部屋2）



2階 洋室（部屋3）



2階 トイレ



## 2 間取り図





3 物件情報

空家等の概要	面 積			構 造		
	土 地	117.00㎡(約35.39坪)/登記地目:雑種地		<input checked="" type="checkbox"/> 木造 <input type="checkbox"/> 鉄骨造 <input type="checkbox"/> 鉄筋コンクリート造 <input type="checkbox"/> その他 (        )		
	建 物	築年	1997年(平成9年)			
		1階	59.73㎡ 約18.06坪			
		2階	48.97㎡ 約14.81坪			
		延べ	108.7㎡ 約32.87坪			
	間取り	1階	<input checked="" type="checkbox"/> 居間( 23 )帖 <input checked="" type="checkbox"/> 台所 <input checked="" type="checkbox"/> 風呂 <input checked="" type="checkbox"/> トイレ <input type="checkbox"/> その他(    )			
			<input type="checkbox"/> 洋室(        )帖 <input type="checkbox"/> 和室(        )畳 (        )畳			
		2階	<input type="checkbox"/> 居間(        )帖 <input type="checkbox"/> 台所 <input type="checkbox"/> 風呂 <input type="checkbox"/> トイレ <input type="checkbox"/> その他(    )			
			<input checked="" type="checkbox"/> 洋室( 6.75 )帖 ( 6.75 )帖 ( 6 )帖			
	用 途	<input checked="" type="checkbox"/> 専用住宅 <input type="checkbox"/> 店舗併用 <input type="checkbox"/> その他(        )				
	水 道	<input type="checkbox"/> 無し <input checked="" type="checkbox"/> 有り( <input checked="" type="checkbox"/> 上水道 <input type="checkbox"/> その他 (        )				
	下水道	<input checked="" type="checkbox"/> 下水道 <input type="checkbox"/> 浄化槽 <input type="checkbox"/> その他(        )				
	トイレ	<input checked="" type="checkbox"/> 水洗 <input type="checkbox"/> 汲取り <input type="checkbox"/> 和式 <input checked="" type="checkbox"/> 洋式				
	浴 室	<input type="checkbox"/> 無し <input checked="" type="checkbox"/> 有り(        )				
	電 気	<input checked="" type="checkbox"/> 引込み <input type="checkbox"/> その他(        )				
	ガス	<input checked="" type="checkbox"/> 都市ガス <input type="checkbox"/> プロパンガス <input type="checkbox"/> その他(        )				
	付帯施設	<input checked="" type="checkbox"/> 駐車場( 2台 ) <input type="checkbox"/> 庭 <input type="checkbox"/> 菜園 <input type="checkbox"/> その他(        )				
	補修	<input checked="" type="checkbox"/> 補修不要 <input type="checkbox"/> 多少の補修必要 <input type="checkbox"/> 大幅な補修必要 <input type="checkbox"/> 補修中				
	補修費用	<input type="checkbox"/> 所有者負担 <input type="checkbox"/> 入居者負担 <input type="checkbox"/> その他(        )				
	リフォーム	<input checked="" type="checkbox"/> 可 <input type="checkbox"/> 否				
	主要施設等 までの距離	秦野駅 2.1キロ	バス停「富士見橋」 0.3キロ	秦野病院 1.6キロ	ファミリーマート 0.7キロ	
市立みどりこども園 0.8キロ		南小学校 1.9キロ	ヨークフーズ 0.5キロ			
特記事項	※抵当権等が設定されている場合又は、相続登記の必要がある場合等を記載してください。					