

【管理番号】 0 2 2 6 秦野市堀川

1 物件写真

外 観



キッチン



和室（部屋 1）



和室（部屋 2）



洋室（部屋 3）



風 呂

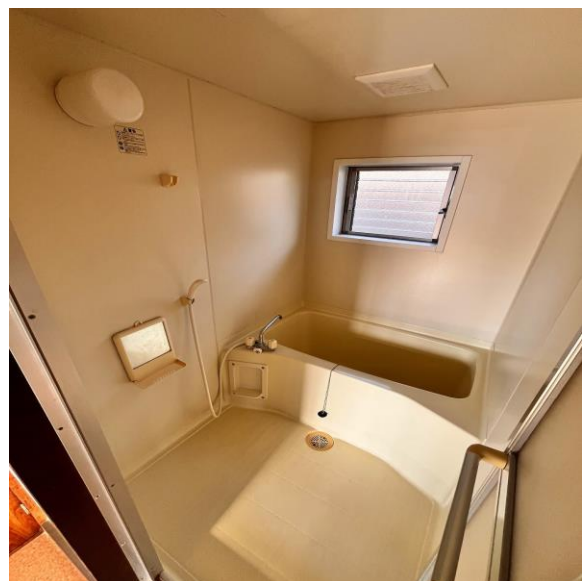

トイレ



2 間取り図

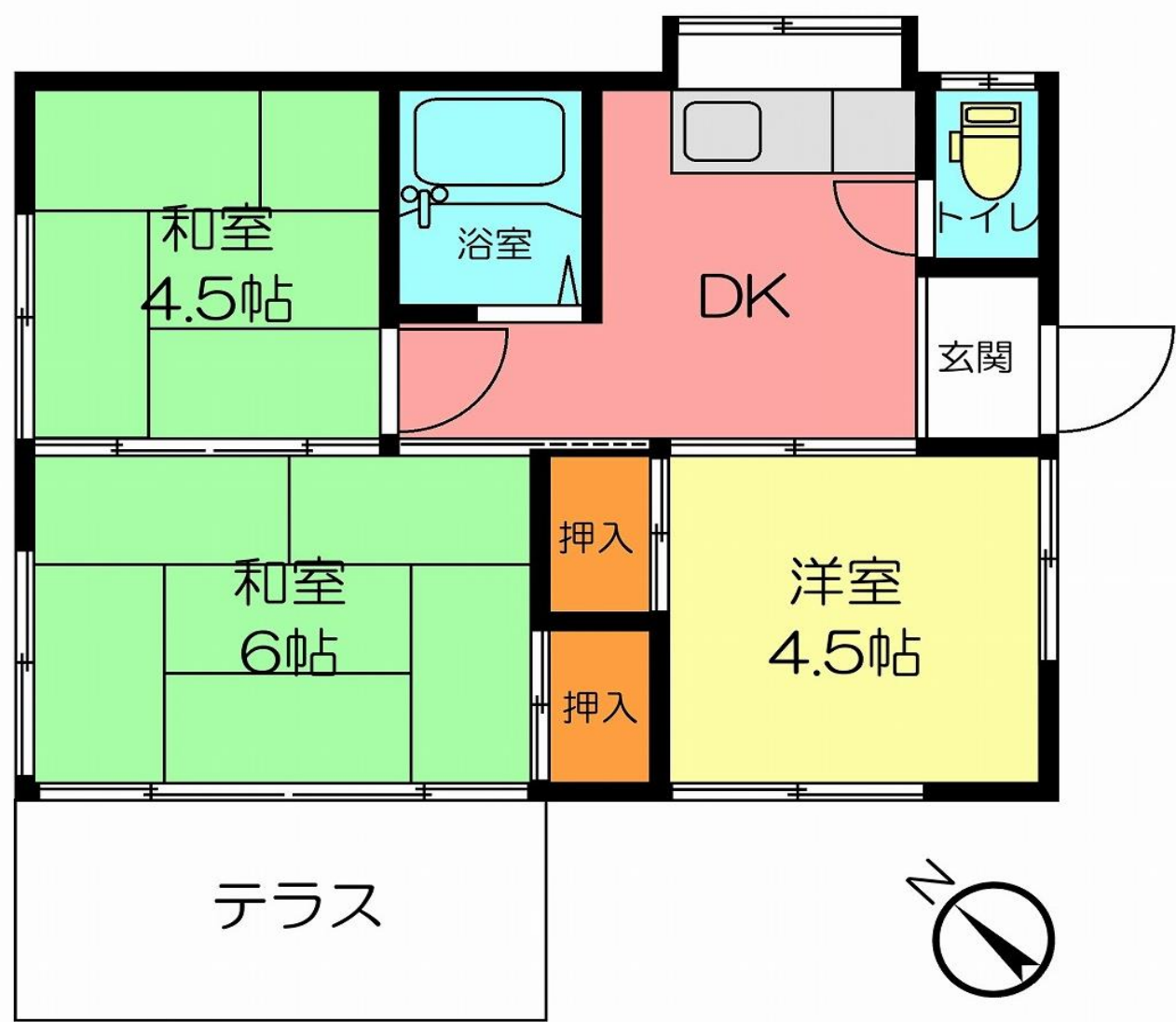

3 物件情報

空家等の概要	面 積		構 造					
	土 地	—						
	建 物	築年	1975年(昭和50年)		<input checked="" type="checkbox"/> 木造			
		1階	39.66㎡ 約11.99坪		<input type="checkbox"/> 鉄骨造			
					<input type="checkbox"/> 鉄筋コンクリート造			
					<input type="checkbox"/> その他 ()			
		延べ	39.66㎡ 約11.99坪					
	間取り	1階	<input type="checkbox"/> 居間()帖 <input checked="" type="checkbox"/> 台所 <input checked="" type="checkbox"/> 風呂 <input checked="" type="checkbox"/> トイレ <input type="checkbox"/> その他()					
			<input checked="" type="checkbox"/> 洋室(4.5)帖 ()帖 <input checked="" type="checkbox"/> 和室(4.5)畳 (6)畳					
	用 途	<input checked="" type="checkbox"/> 専用住宅 <input type="checkbox"/> 店舗併用 <input type="checkbox"/> その他()						
	水 道	<input type="checkbox"/> 無し <input checked="" type="checkbox"/> 有り(<input checked="" type="checkbox"/> 上水道 <input type="checkbox"/> その他 ()						
	下水道	<input checked="" type="checkbox"/> 下水道 <input type="checkbox"/> 浄化槽 <input type="checkbox"/> その他()						
	トイレ	<input checked="" type="checkbox"/> 水洗 <input type="checkbox"/> 汲取り <input type="checkbox"/> 和式 <input checked="" type="checkbox"/> 洋式						
	浴 室	<input type="checkbox"/> 無し <input checked="" type="checkbox"/> 有り()						
	電 気	<input checked="" type="checkbox"/> 引込み <input type="checkbox"/> その他()						
	ガ ス	<input type="checkbox"/> 都市ガス <input checked="" type="checkbox"/> プロパンガス <input type="checkbox"/> その他()						
	付帯施設	<input checked="" type="checkbox"/> 駐車場(1台) <input type="checkbox"/> 庭 <input type="checkbox"/> 菜園 <input type="checkbox"/> その他()						
	補 修	<input type="checkbox"/> 補修不要 <input type="checkbox"/> 多少の補修必要 <input type="checkbox"/> 大幅な補修必要 <input type="checkbox"/> 補修中						
	補修費用	<input type="checkbox"/> 所有者負担 <input type="checkbox"/> 入居者負担 <input type="checkbox"/> その他()						
	リフォーム	<input type="checkbox"/> 可 <input type="checkbox"/> 否						
	主要施設等 までの距離	渋沢駅 1.1キロ	バス停「堀川小学校前」 0.5キロ	いいぬまクリニック 0.55キロ	セブンイレブン 0.5キロ			
		市立ほりかわ幼稚園 0.4キロ		堀川小学校 0.4キロ	マックスバリュ秦野渋沢店 0.65キロ			
	特記事項	※抵当権等が設定されている場合又は、相続登記の必要がある場合等を記載してください。 ・礼金/共益費なし。敷金は家賃2か月分。						