

【管理番号】 0230 秦野市室町

1 物件写真

外 観



駐車場

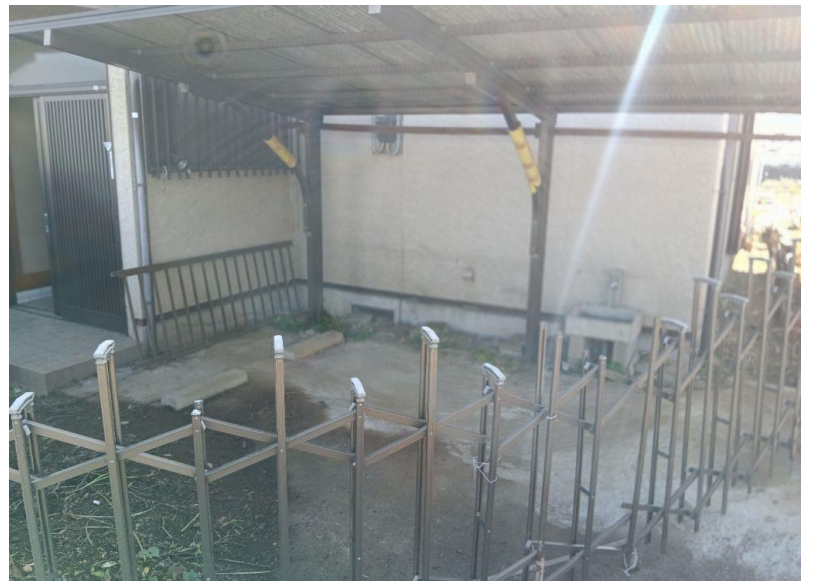

近隣の風景



キッチン



1階 和室（部屋1）



1階 和室（部屋2）



洗面



風呂



1階 トイレ



2階 洋室 (部屋3)

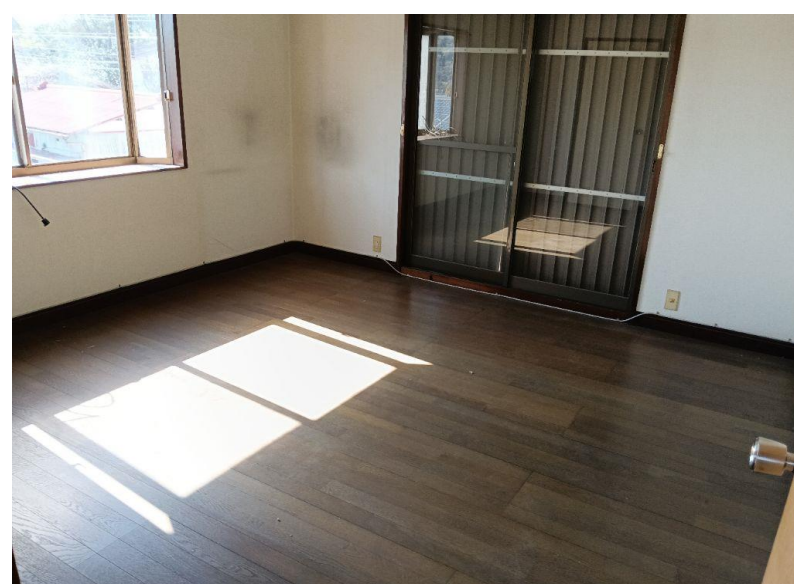

2階 和室 (部屋4)



2階 トイレ

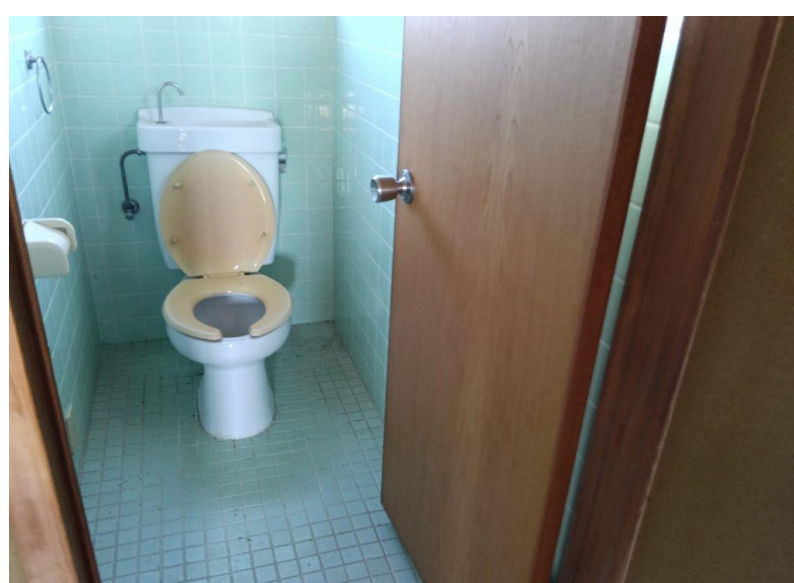

2 間取り図

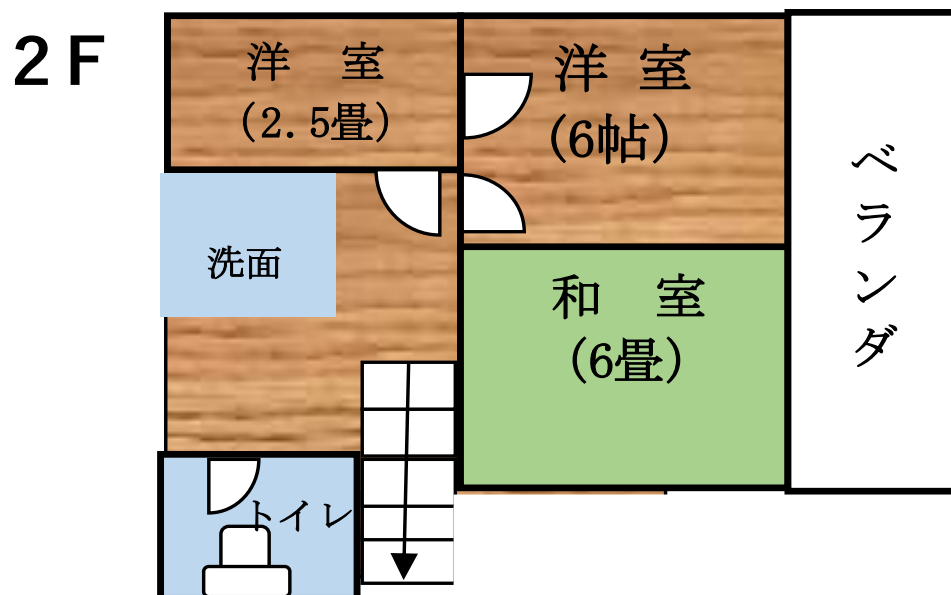
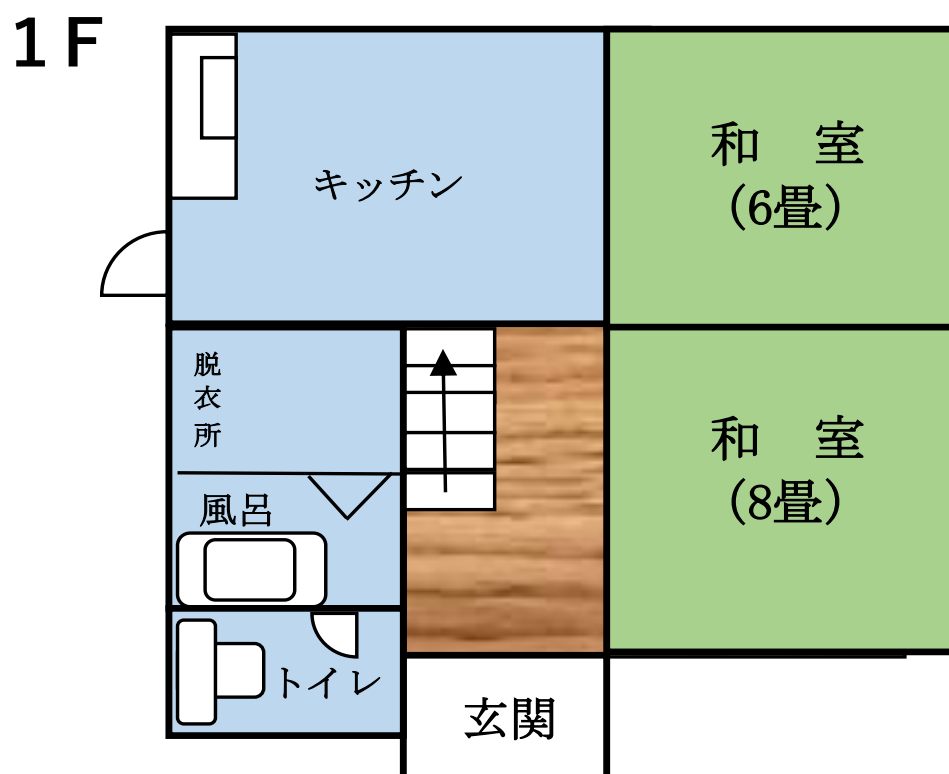

※現況優先

3 物件情報

空家等の概要	面積		構造		
	土地	135.21㎡(約40.89坪)/登記地目:宅地		<input type="checkbox"/> 木造 <input checked="" type="checkbox"/> 軽量鉄骨造 <input type="checkbox"/> 鉄筋コンクリート造 <input type="checkbox"/> その他 ()	
	建物	築年	1986年(昭和61年)		
		1階	67.46㎡ 約20.40坪		
		2階	40.64㎡ 約12.29坪		
		延べ	108.10㎡ 約32.69坪		
	間取り	1階	<input type="checkbox"/> 居間()帖 <input checked="" type="checkbox"/> 台所 <input checked="" type="checkbox"/> 風呂 <input checked="" type="checkbox"/> トイレ <input checked="" type="checkbox"/> その他(納戸、クローゼット) <input checked="" type="checkbox"/> 和室(6)畳 (8)畳		
			2階	<input type="checkbox"/> 居間()帖 <input type="checkbox"/> 台所 <input type="checkbox"/> 風呂 <input checked="" type="checkbox"/> トイレ <input checked="" type="checkbox"/> その他(納戸、クローゼット) <input checked="" type="checkbox"/> 洋室(2.5)帖 (6)帖 <input checked="" type="checkbox"/> 和室(6)畳 ()畳	
	用途	<input checked="" type="checkbox"/> 専用住宅 <input type="checkbox"/> 店舗併用 <input type="checkbox"/> その他()			
	水道	<input type="checkbox"/> 無し <input checked="" type="checkbox"/> 有り(<input type="checkbox"/> 上水道 <input type="checkbox"/> その他()			
	下水道	<input checked="" type="checkbox"/> 下水道 <input type="checkbox"/> 浄化槽 <input type="checkbox"/> その他()			
	トイレ	<input checked="" type="checkbox"/> 水洗 <input type="checkbox"/> 汲取り <input type="checkbox"/> 和式 <input checked="" type="checkbox"/> 洋式			
	浴室	<input type="checkbox"/> 無し <input checked="" type="checkbox"/> 有り()			
	電気	<input checked="" type="checkbox"/> 引込み <input type="checkbox"/> その他()			
	ガス	<input type="checkbox"/> 都市ガス <input checked="" type="checkbox"/> プロパンガス <input type="checkbox"/> その他()			
	付帯施設	<input checked="" type="checkbox"/> 駐車場(1台) <input type="checkbox"/> 庭 <input type="checkbox"/> 菜園 <input type="checkbox"/> その他()			
	補修	<input type="checkbox"/> 補修不要 <input type="checkbox"/> 多少の補修必要 <input type="checkbox"/> 大幅な補修必要 <input type="checkbox"/> 補修中			
	補修費用	<input type="checkbox"/> 所有者負担 <input type="checkbox"/> 入居者負担 <input type="checkbox"/> その他()			
	リフォーム	<input type="checkbox"/> 可 <input type="checkbox"/> 否			
	主要施設等までの距離	秦野駅 0.9キロ	バス停「秦野郵便局前」 0.26キロ	八木病院 1.0キロ	ファミリーマート 0.9キロ
		いまいずみ保育園 0.65キロ		南ヶ丘小学校 1.4キロ	Odakyu OX 秦野店 0.9キロ
特記事項	※抵当権等が設定されている場合又は、相続登記の必要がある場合等を記載してください。				