

【管理番号】 0243 秦野市松原町

1 物件写真

外 観



庭



1階 洋室 (部屋1)



1階 和室 (部屋2)



キッチン



洗面



風呂



1階 トイレ



2階 洋室 (部屋3)



2階 洋室 (部屋4)



2階 洋室 (部屋5)



2階 洋室 (部屋6)



2 間取り図

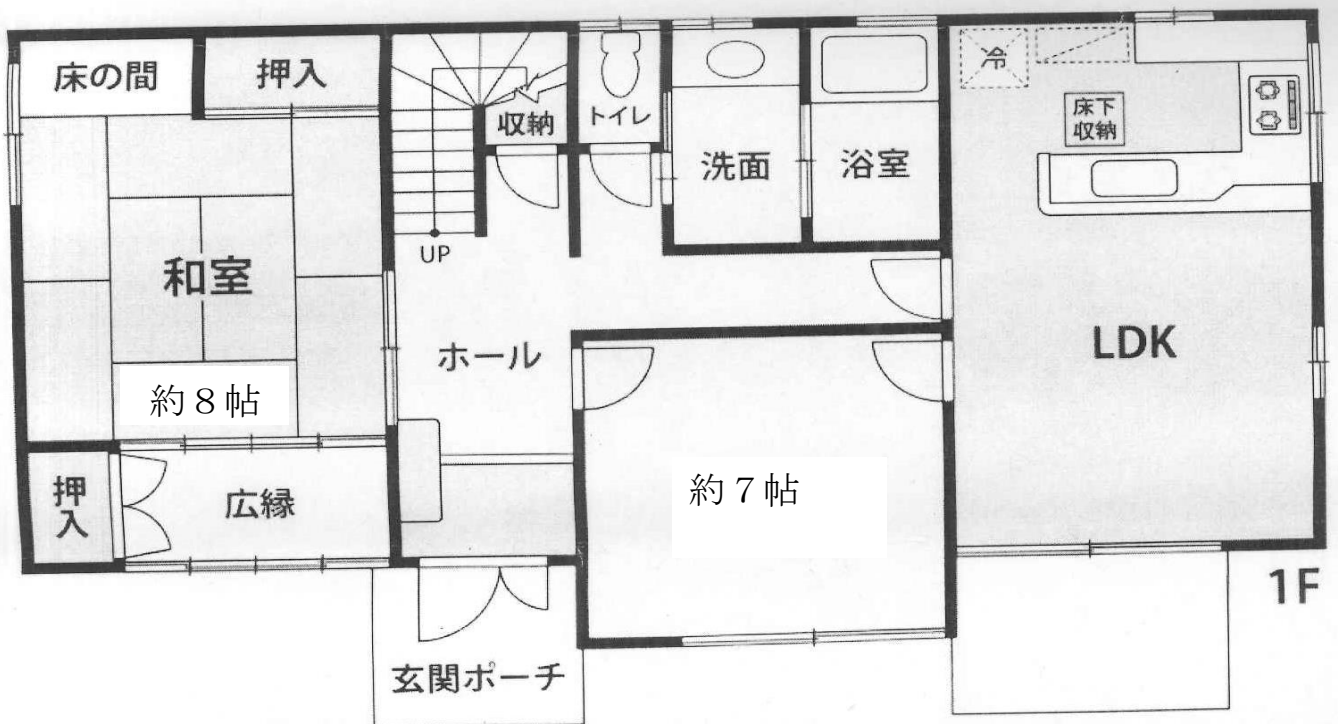
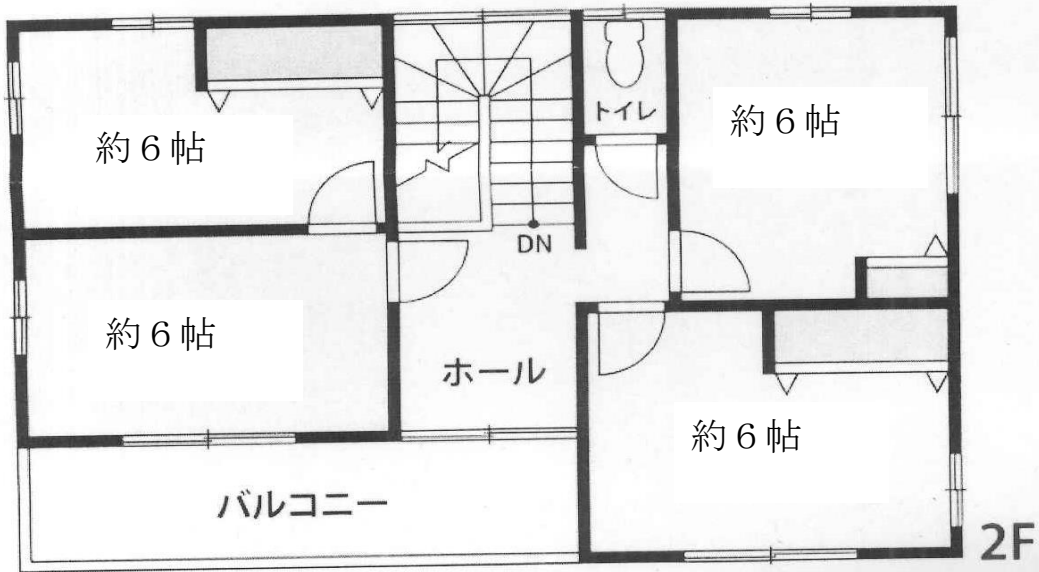

3 物件情報

	面積		構造		
	土地	531.72㎡(約160.83坪)/登記地目:宅地			
建物	築年	1986年(昭和61年)		<input type="checkbox"/> 木造 <input checked="" type="checkbox"/> 軽量鉄骨造 <input type="checkbox"/> 鉄筋コンクリート造 <input type="checkbox"/> その他()	
	1階	86.24㎡ 約26.08坪			
	2階	50.52㎡ 約15.28坪			
	延べ	136.76㎡ 約41.36坪			
間取り	1階	<input checked="" type="checkbox"/> 居間(13)帖 <input checked="" type="checkbox"/> 台所 <input checked="" type="checkbox"/> 風呂 <input checked="" type="checkbox"/> トイレ <input type="checkbox"/> その他()			
		<input checked="" type="checkbox"/> 洋室(7)帖 ()帖 <input checked="" type="checkbox"/> 和室(8)畳 ()畳			
	2階	<input type="checkbox"/> 居間()帖 <input type="checkbox"/> 台所 <input type="checkbox"/> 風呂 <input checked="" type="checkbox"/> トイレ <input type="checkbox"/> その他()			
		<input checked="" type="checkbox"/> 洋室(6)帖 (6)帖 (6)帖 (6)帖			
用途	<input checked="" type="checkbox"/> 専用住宅 <input type="checkbox"/> 店舗併用 <input type="checkbox"/> その他()				
水道	<input type="checkbox"/> 無し <input checked="" type="checkbox"/> 有り(<input checked="" type="checkbox"/> 上水道 <input type="checkbox"/> その他()				
下水道	<input checked="" type="checkbox"/> 下水道 <input type="checkbox"/> 浄化槽 <input type="checkbox"/> その他()				
トイレ	<input checked="" type="checkbox"/> 水洗 <input type="checkbox"/> 汲取り <input type="checkbox"/> 和式 <input checked="" type="checkbox"/> 洋式				
浴室	<input type="checkbox"/> 無し <input checked="" type="checkbox"/> 有り()				
電気	<input checked="" type="checkbox"/> 引込み <input type="checkbox"/> その他()				
ガス	<input type="checkbox"/> 都市ガス <input checked="" type="checkbox"/> プロパンガス <input type="checkbox"/> その他()				
付帯施設	<input checked="" type="checkbox"/> 駐車場(1台) <input checked="" type="checkbox"/> 庭 <input type="checkbox"/> 菜園 <input type="checkbox"/> その他()				
補修	<input type="checkbox"/> 補修不要 <input checked="" type="checkbox"/> 多少の補修必要 <input type="checkbox"/> 大幅な補修必要 <input type="checkbox"/> 補修中				
補修費用	<input type="checkbox"/> 所有者負担 <input checked="" type="checkbox"/> 入居者負担 <input type="checkbox"/> その他()				
リフォーム	<input checked="" type="checkbox"/> 可 <input type="checkbox"/> 否				
主要施設等までの距離	渋沢駅 0.3キロ	バス停「曲松」 0.06キロ	こが医院 0.55キロ	ミニストップ 0.05キロ	
	市立ほりかわ幼稚園 0.8キロ		堀川小学校 0.8キロ	マックスバリュ秦野渋沢店 0.7キロ	
特記事項	※抵当権等が設定されている場合又は、相続登記の必要がある場合等を記載してください。 ・土地については共有。				

空家等の概要