

【管理番号】 0244 秦野市今泉

1 物件写真

外 観



玄 関

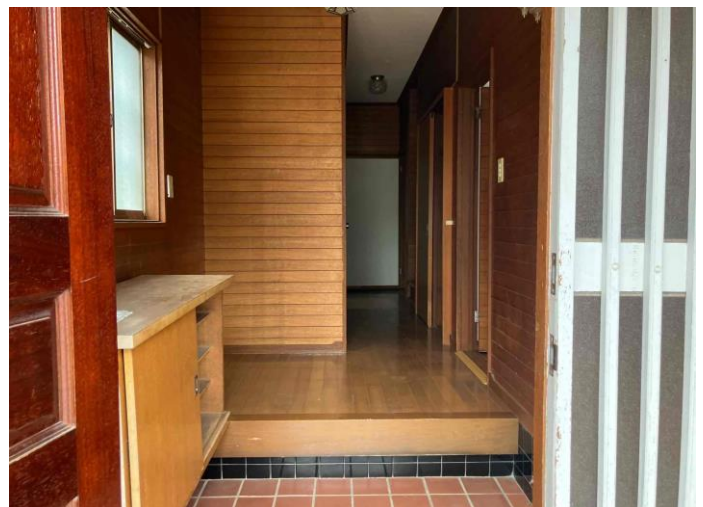

L D K



1階 和室 (部屋1)



洗 面



風 呂



1階 トイレ



2階 洋室 (部屋2)



2階 和室 (部屋3)



2階 洋室 (部屋4)



庭

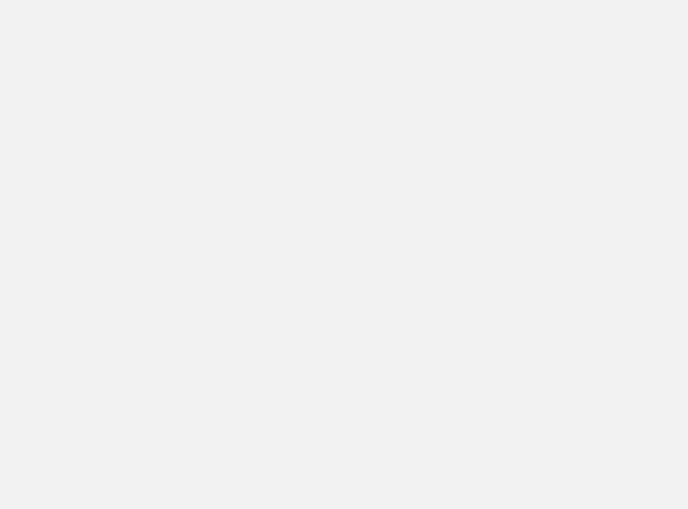

2 間取り図



3 物件情報

	面積		構造		
	土地	135.91㎡(約41.11坪)/登記地目:宅地			
建物	築年	1979年(昭和54年)		<input checked="" type="checkbox"/> 木造	
	1階	52.46㎡ 約15.87坪		<input type="checkbox"/> 軽量鉄骨造	
	2階	32.22㎡ 約9.74坪		<input type="checkbox"/> 鉄筋コンクリート造	
	延べ	84.68㎡ 約25.61坪		<input type="checkbox"/> その他 ()	
間取り	1階	<input checked="" type="checkbox"/> 居間(11.5)帖 <input checked="" type="checkbox"/> 台所 <input checked="" type="checkbox"/> 風呂 <input checked="" type="checkbox"/> トイレ <input type="checkbox"/> その他()			
		<input checked="" type="checkbox"/> 和室(6)畳 ()畳			
	2階	<input type="checkbox"/> 居間()帖 <input type="checkbox"/> 台所 <input type="checkbox"/> 風呂 <input type="checkbox"/> トイレ <input type="checkbox"/> その他()			
		<input checked="" type="checkbox"/> 洋室(4.5)帖 (4.5)帖 <input checked="" type="checkbox"/> 和室(6)畳 ()畳			
用途	<input checked="" type="checkbox"/> 専用住宅 <input type="checkbox"/> 店舗併用 <input type="checkbox"/> その他()				
水道	<input type="checkbox"/> 無し <input checked="" type="checkbox"/> 有り(<input type="checkbox"/> 上水道 <input type="checkbox"/> その他()				
下水道	<input checked="" type="checkbox"/> 下水道 <input type="checkbox"/> 浄化槽 <input type="checkbox"/> その他()				
トイレ	<input checked="" type="checkbox"/> 水洗 <input type="checkbox"/> 汲取り <input type="checkbox"/> 和式 <input checked="" type="checkbox"/> 洋式				
浴室	<input type="checkbox"/> 無し <input checked="" type="checkbox"/> 有り()				
電気	<input checked="" type="checkbox"/> 引込み <input type="checkbox"/> その他()				
ガス	<input type="checkbox"/> 都市ガス <input checked="" type="checkbox"/> プロパンガス <input type="checkbox"/> その他()				
付帯施設	<input type="checkbox"/> 駐車場(台) <input type="checkbox"/> 庭 <input type="checkbox"/> 菜園 <input type="checkbox"/> その他()				
補修	<input type="checkbox"/> 補修不要 <input type="checkbox"/> 多少の補修必要 <input type="checkbox"/> 大幅な補修必要 <input type="checkbox"/> 補修中				
補修費用	<input type="checkbox"/> 所有者負担 <input type="checkbox"/> 入居者負担 <input type="checkbox"/> その他()				
リフォーム	<input type="checkbox"/> 可 <input type="checkbox"/> 否				
主要施設等までの距離	秦野駅 0.75キロ	-	八木病院 0.95キロ	デイリ-ヤマザキ 1.0キロ	
	アカデミーコスモス保育園 0.45キロ	市立南幼稚園 0.35キロ	南小学校 0.35キロ	Odakyu OX 秦野店 1.1キロ	
特記事項	※抵当権等が設定されている場合又は、相続登記の必要がある場合等を記載してください。				

空家等の概要