

【管理番号】 0252 秦野市落合

1 物件写真

外 観



駐 車 場



玄 関



キ ャ チ ン



L D



洗 面

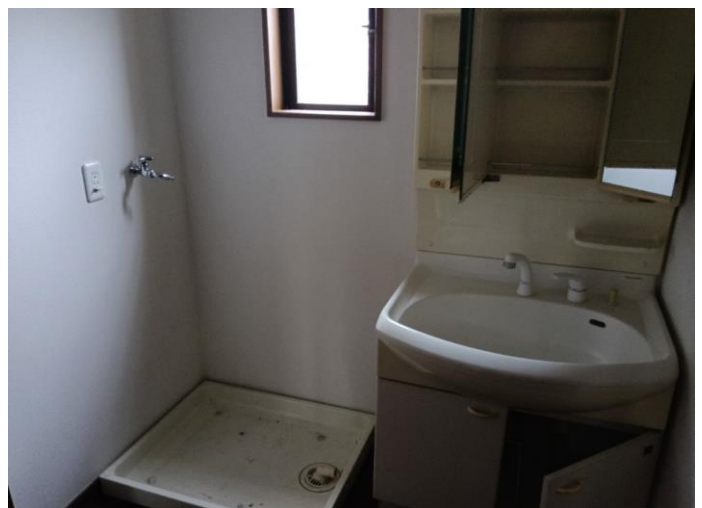

風呂

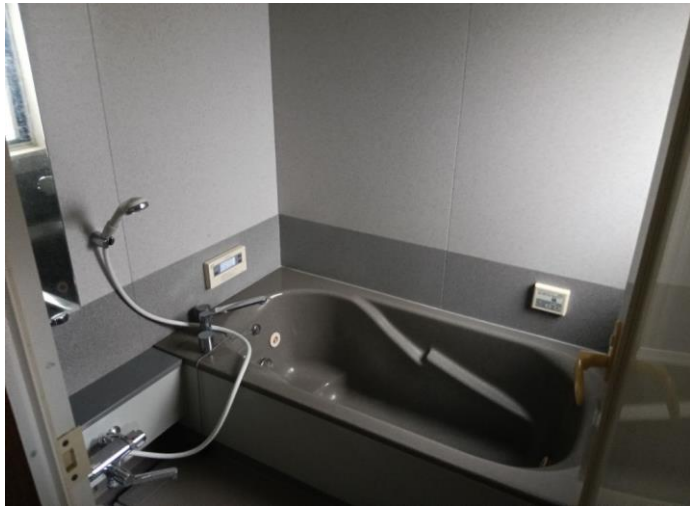

1階 トイレ



2階 洋室 (部屋1)



2階 洋室 (部屋2)



2階 洋室 (部屋3)



2階 トイレ



2 間取り図

1F

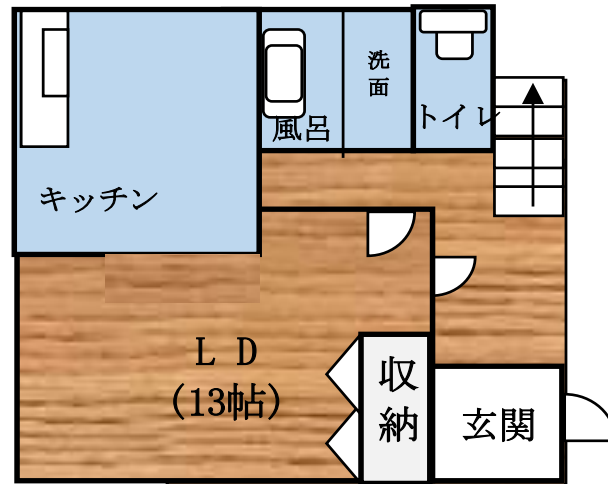

2F

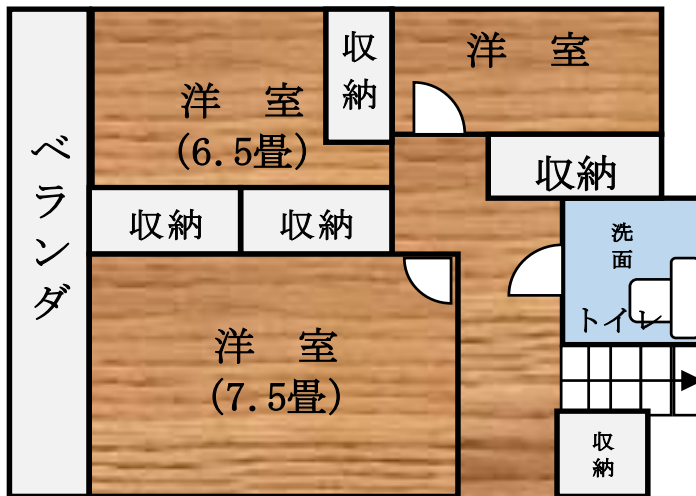

※現況優先

3 物件情報

	面積		構造		
	土地	130.94㎡(約39.60坪)/登記地目:宅地			
建物	築年	1999年(平成11年)		<input checked="" type="checkbox"/> 木造	
	1階	49.57㎡ 約14.99坪		<input type="checkbox"/> 軽量鉄骨造	
	2階	49.57㎡ 約14.99坪		<input type="checkbox"/> 鉄筋コンクリート造	
				<input type="checkbox"/> その他()	
	延べ	99.14㎡ 約29.98坪			
間取り	1階	<input checked="" type="checkbox"/> 居間(13)帖 <input checked="" type="checkbox"/> 台所 <input checked="" type="checkbox"/> 風呂 <input checked="" type="checkbox"/> トイレ <input type="checkbox"/> その他()			
		<input type="checkbox"/> 洋室()帖 ()帖 <input type="checkbox"/> 和室()畳 ()畳			
	2階	<input type="checkbox"/> 居間()帖 <input type="checkbox"/> 台所 <input type="checkbox"/> 風呂 <input checked="" type="checkbox"/> トイレ <input checked="" type="checkbox"/> その他(洗面)			
		<input checked="" type="checkbox"/> 洋室(4.5)帖 (6.5)帖 (7.5)帖			
用途	<input checked="" type="checkbox"/> 専用住宅 <input type="checkbox"/> 店舗併用 <input type="checkbox"/> その他()				
水道	<input type="checkbox"/> 無し <input checked="" type="checkbox"/> 有り(<input checked="" type="checkbox"/> 上水道 <input type="checkbox"/> その他()				
下水道	<input checked="" type="checkbox"/> 下水道 <input type="checkbox"/> 浄化槽 <input type="checkbox"/> その他()				
トイレ	<input checked="" type="checkbox"/> 水洗 <input type="checkbox"/> 汲取り <input type="checkbox"/> 和式 <input checked="" type="checkbox"/> 洋式				
浴室	<input type="checkbox"/> 無し <input checked="" type="checkbox"/> 有り()				
電気	<input checked="" type="checkbox"/> 引込み <input type="checkbox"/> その他()				
ガス	<input type="checkbox"/> 都市ガス <input type="checkbox"/> プロパンガス <input checked="" type="checkbox"/> その他(オール電化)				
付帯施設	<input checked="" type="checkbox"/> 駐車場(2台) <input checked="" type="checkbox"/> 庭 <input type="checkbox"/> 菜園 <input type="checkbox"/> その他()				
補修	<input type="checkbox"/> 補修不要 <input type="checkbox"/> 多少の補修必要 <input type="checkbox"/> 大幅な補修必要 <input type="checkbox"/> 補修中				
補修費用	<input type="checkbox"/> 所有者負担 <input type="checkbox"/> 入居者負担 <input type="checkbox"/> その他()				
リフォーム	<input type="checkbox"/> 可 <input type="checkbox"/> 否				
主要施設等 までの距離	秦野駅 1.8キロ	バス停「山谷入口」 0.45キロ	大久保整形外科医院 0.21キロ	セブンイレブン 0.23キロ	
	ハレノヒ保育園 0.8キロ	市立すえひろこども園 0.9キロ	東小学校 2.1キロ	イオン秦野店 1.0キロ	
特記事項	※抵当権等が設定されている場合又は、相続登記の必要がある場合等を記載してください。 ・オール電化設備完備。				

空家等の概要