

【管理番号】 0255 秦野市南矢名

1 物件写真

外 観 ①



外 観 ②



1階 居間



1階 和室 (部屋1)



キッチン



トイレ



洗 面

風 呂



階 段



2階 和室 (部屋 2)

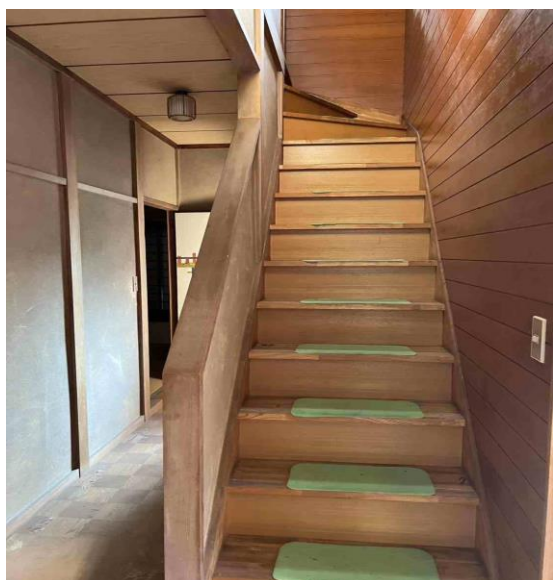

2 間取り図

1F

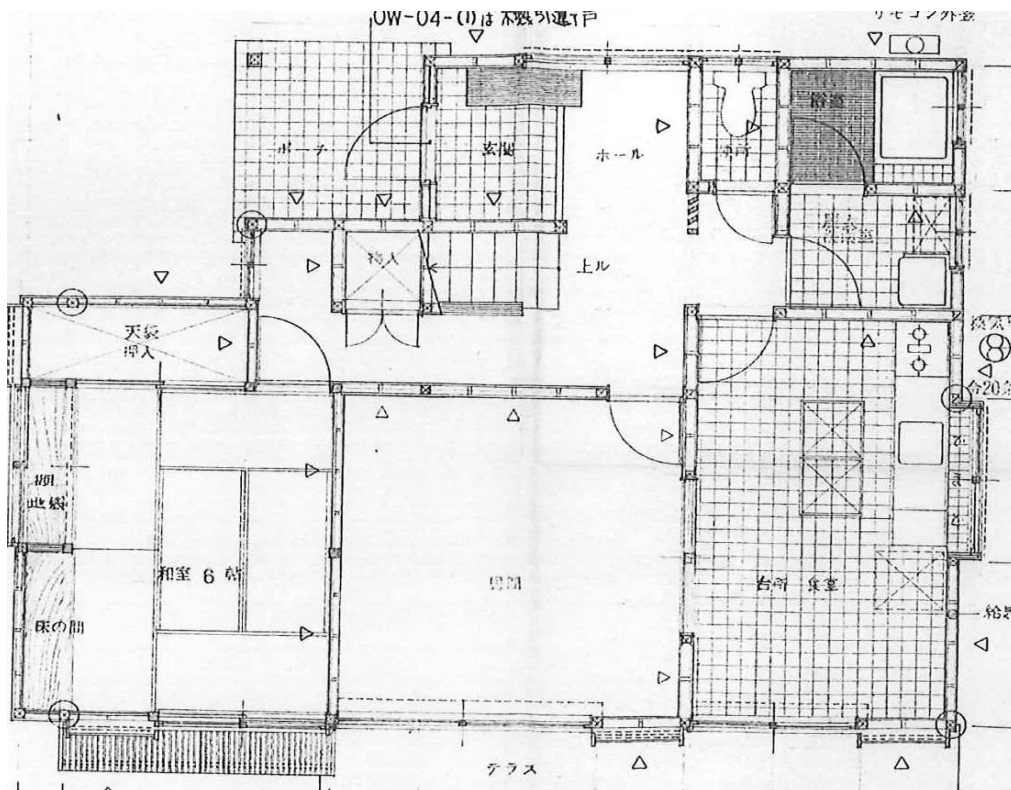

2F

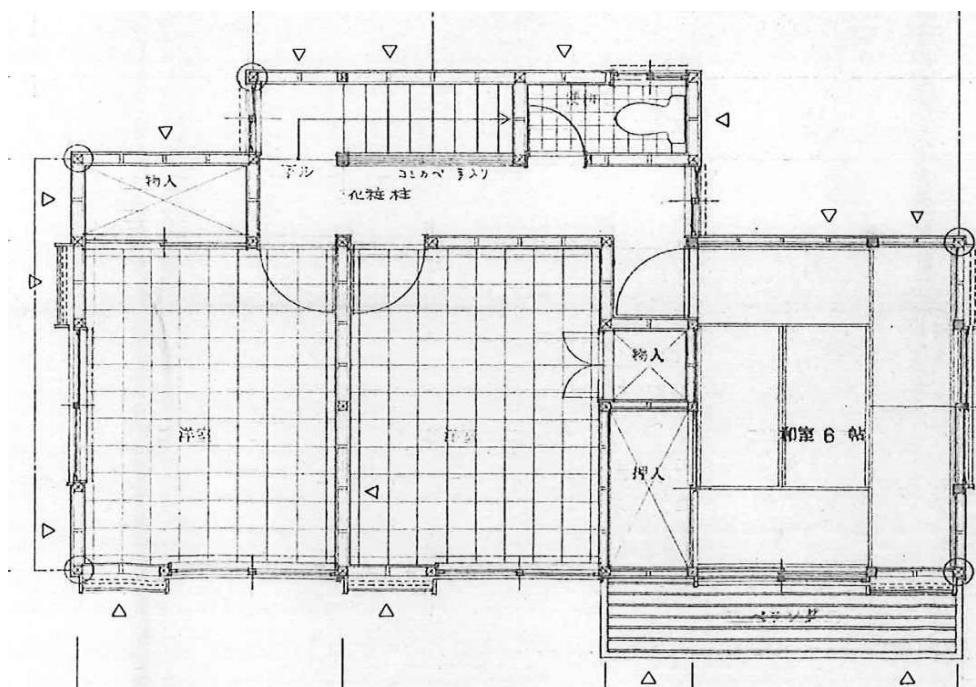

3 物件情報

	面積		構造		
	土地	184.89㎡(約55.92坪)/登記地目:宅地			
建物	築年	1982年(昭和57年)		<input checked="" type="checkbox"/> 木造	
	1階	60.03㎡ 約18.16坪		<input type="checkbox"/> 軽量鉄骨造	
	2階	43.06㎡ 約13.02坪		<input type="checkbox"/> 鉄筋コンクリート造	
	延べ	103.09㎡ 約31.18坪		<input type="checkbox"/> その他 ()	
間取り	1階	<input checked="" type="checkbox"/> 居間(8)帖 <input checked="" type="checkbox"/> 台所 <input checked="" type="checkbox"/> 風呂 <input checked="" type="checkbox"/> トイレ <input type="checkbox"/> その他()			
		<input type="checkbox"/> 洋室()帖 ()帖 <input checked="" type="checkbox"/> 和室(6)畳 ()畳			
	2階	<input type="checkbox"/> 居間()帖 <input type="checkbox"/> 台所 <input type="checkbox"/> 風呂 <input checked="" type="checkbox"/> トイレ <input type="checkbox"/> その他()			
		<input checked="" type="checkbox"/> 洋室(6)帖 (6)帖 <input checked="" type="checkbox"/> 和室(6)畳			
用途	<input checked="" type="checkbox"/> 専用住宅 <input type="checkbox"/> 店舗併用 <input type="checkbox"/> その他()				
水道	<input type="checkbox"/> 無し <input checked="" type="checkbox"/> 有り(<input checked="" type="checkbox"/> 上水道 <input type="checkbox"/> その他()				
下水道	<input type="checkbox"/> 下水道 <input type="checkbox"/> 浄化槽 <input checked="" type="checkbox"/> その他(集中浄化槽)				
トイレ	<input checked="" type="checkbox"/> 水洗 <input type="checkbox"/> 汲取り <input type="checkbox"/> 和式 <input checked="" type="checkbox"/> 洋式				
浴室	<input type="checkbox"/> 無し <input checked="" type="checkbox"/> 有り()				
電気	<input checked="" type="checkbox"/> 引込み <input type="checkbox"/> その他()				
ガス	<input type="checkbox"/> 都市ガス <input checked="" type="checkbox"/> プロパンガス <input type="checkbox"/> その他()				
付帯施設	<input checked="" type="checkbox"/> 駐車場(1台) <input type="checkbox"/> 庭 <input type="checkbox"/> 菜園 <input type="checkbox"/> その他()				
補修	<input type="checkbox"/> 補修不要 <input checked="" type="checkbox"/> 多少の補修必要 <input type="checkbox"/> 大幅な補修必要 <input type="checkbox"/> 補修中				
補修費用	<input type="checkbox"/> 所有者負担 <input type="checkbox"/> 入居者負担 <input type="checkbox"/> その他()				
リフォーム	<input type="checkbox"/> 可 <input type="checkbox"/> 否				
主要施設等 までの距離	東海大学前駅 1.6キロ	バス停「宮田」 0.29キロ	笹尾内科 1.2キロ	セブンイレブン 0.7キロ	
	市立ひろはたこども園 1.2キロ		大根小学校 1.8キロ	ザ・ビッグ平塚真田店 1.9キロ	
特記事項	※抵当権等が設定されている場合又は、相続登記の必要がある場合等を記載してください。				

空家等の概要