

【管理番号】0265 秦野市上大槻

1 物件写真 (※室内の写真は随時、更新します。)

外 観



D K

外 観②

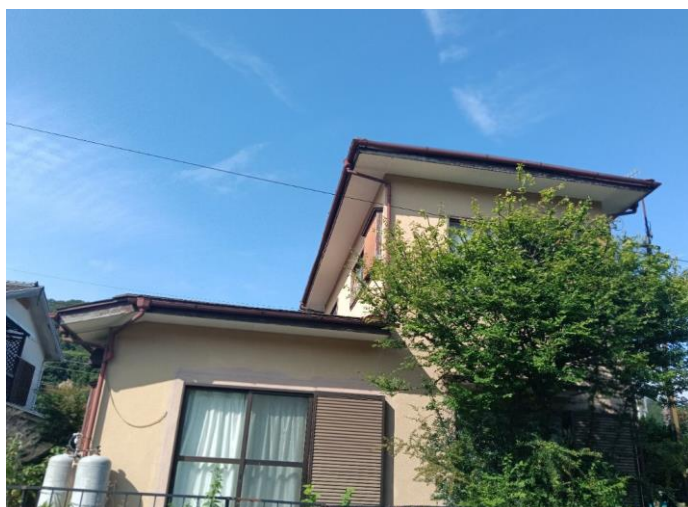

1階 和室 (部屋1)

1階 和室 (部屋2)

洗 面

風呂	トイレ
2階 和室（部屋3）	2階 和室（部屋4）

2 間取り図

1F

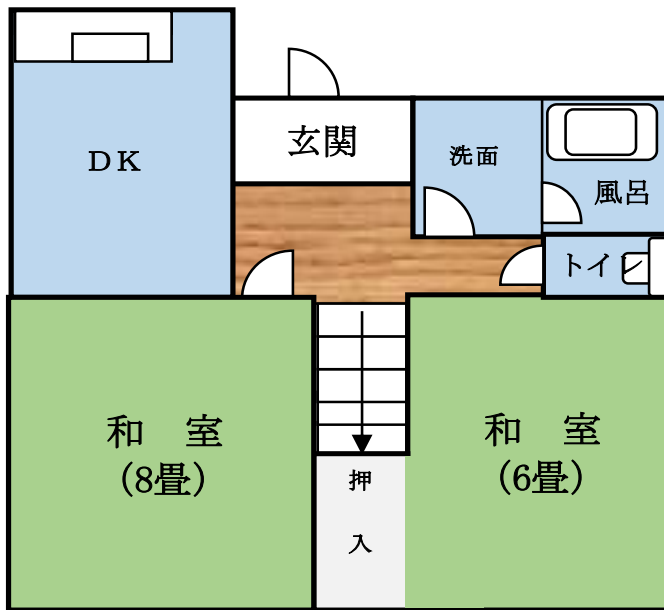

2F

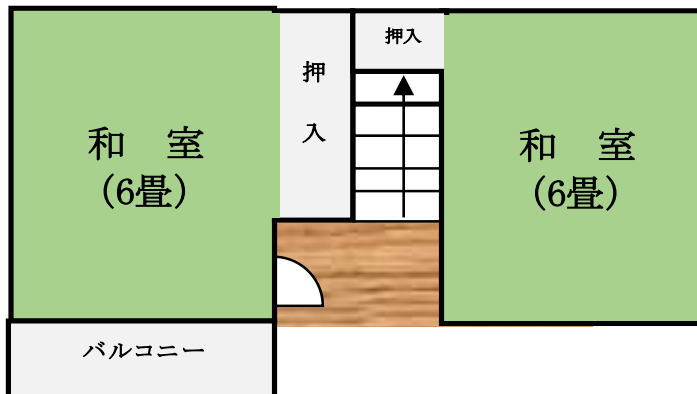

※現況優先

3 物件情報

	面 積		構 造	
	土 地	170.93㎡(約51.70坪)/登記地目:宅地		
建 物	築年	1978年(昭和53年)	<input checked="" type="checkbox"/> 木造	
	1階	48.75㎡ 約14.75坪	<input type="checkbox"/> 軽量鉄骨造	
	2階	26.44㎡ 約7.99坪	<input type="checkbox"/> 鉄筋コンクリート造	
			<input type="checkbox"/> その他 ()	
	延べ	75.19㎡ 約22.74坪		
間取り	1階	<input checked="" type="checkbox"/> 居間(6)帖 <input checked="" type="checkbox"/> 台所 <input checked="" type="checkbox"/> 風呂 <input checked="" type="checkbox"/> トイレ <input type="checkbox"/> その他()		
		<input type="checkbox"/> 洋室()帖 ()帖 <input checked="" type="checkbox"/> 和室(6)畳 (8)畳		
	2階	<input type="checkbox"/> 居間()帖 <input type="checkbox"/> 台所 <input type="checkbox"/> 風呂 <input type="checkbox"/> トイレ <input type="checkbox"/> その他()		
		<input checked="" type="checkbox"/> 和室(6)畳 (6)畳		
用途	<input checked="" type="checkbox"/> 専用住宅 <input type="checkbox"/> 店舗併用 <input type="checkbox"/> その他()			
水道	<input type="checkbox"/> 無し <input checked="" type="checkbox"/> 有り(<input checked="" type="checkbox"/> 上水道 <input type="checkbox"/> その他()			
下水道	<input checked="" type="checkbox"/> 下水道 <input type="checkbox"/> 浄化槽 <input type="checkbox"/> その他()			
トイレ	<input checked="" type="checkbox"/> 水洗 <input type="checkbox"/> 汲取り <input type="checkbox"/> 和式 <input checked="" type="checkbox"/> 洋式			
浴室	<input type="checkbox"/> 無し <input checked="" type="checkbox"/> 有り()			
電気	<input checked="" type="checkbox"/> 引込み <input type="checkbox"/> その他()			
ガス	<input type="checkbox"/> 都市ガス <input checked="" type="checkbox"/> プロパンガス <input type="checkbox"/> その他()			
付帯施設	<input checked="" type="checkbox"/> 駐車場(1台) <input checked="" type="checkbox"/> 庭 <input type="checkbox"/> 菜園 <input type="checkbox"/> その他()			
補修	<input type="checkbox"/> 補修不要 <input type="checkbox"/> 多少の補修必要 <input type="checkbox"/> 大幅な補修必要 <input type="checkbox"/> 補修中			
補修費用	<input type="checkbox"/> 所有者負担 <input type="checkbox"/> 入居者負担 <input type="checkbox"/> その他()			
リフォーム	<input type="checkbox"/> 可 <input type="checkbox"/> 否			
主要施設等 までの距離	秦野駅 1.7キロ	バス停「なでしこ広場前」 0.01キロ	八木医院 1.6キロ	セブンイレブン 0.7キロ
	第一保育園 1.6キロ	市立本町幼稚園 2.1キロ	本町小学校 1.9キロ	ロピア秦野店 0.85キロ
特記事項	※抵当権等が設定されている場合又は、相続登記の必要がある場合等を記載してください。			

空家等の概要