【人気イベント】お試し住宅ご利用の方限定（４月から６月まで）

「カフェ１５３２（みくるべたまご）」にて、①**「ホットケーキ作り」**、②**「シフォンケーキ作り」**が体験できます。秦野市上地区を肌に感じる絶好のチャンスです。

「カフェ１５３２」（住所：秦野市菖蒲１５３２－２９）とは...
みくるべたまご（丹沢山麓、神奈川県秦野市三廻部の山あいで太陽の光を浴び大地をかけまわっている元気な地鶏が産み落とした放し飼い有精卵）を使用した料理を提供する自然豊かな環境に囲まれたカフェです。

体験料：９５０円（税込）／名（※未就学児４５０円）
※体験料は当日現金での支払いとなります。

体験内容：濃厚な地元産「みくるべたまご」を使用したホットケーキ作りなど。飲食を楽しみながら、気さくな店主（山本さん）と地元ならではの話で花を咲かせてみませんか。

体験日：お試し住宅ご利用期間中で調整します（第１、３土曜日を除く）。

店　内	店主の山本さん
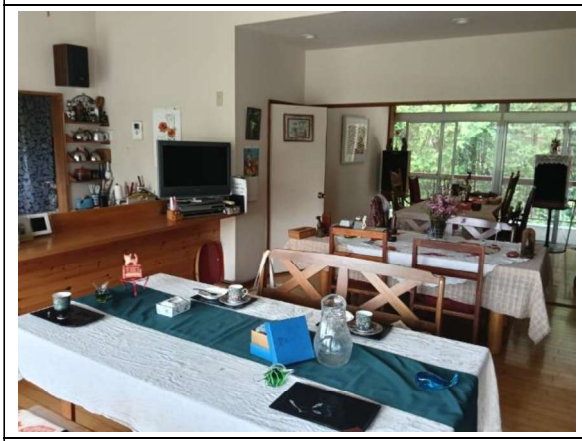	
店内から見える風景	手作りのプリンとコーヒー

※ご希望の方は、申込フォームの「その他」に「①ホットケーキ作り」、「②シフォンケーキ作り」のいずれか一つを入力してください。